

**Instants de vie
d'un lycée...**

Aérophoto

Vue de l'avenue Augustin Cauchy
anciennement rue Voltaire





Vue de l'avenue Gaston Lévy
anciennement rue des Sablons





Le fronton à la construction du lycée



renommé

en 1938



Marie Curie

(1867 – 1934)

première femme docteur ès sciences et
professeur à la Sorbonne

MARIE
CURIE



cliché de
Marie Jésus Diaz

Symbole de l'accès des femmes
aux professions intellectuelles



La création d'un lycée répondant
au projet du ministère de
l'Education Nationale dirigé par
Jean ZAY (1904 - 1944).



Jean ZAY

réunit toute la pyramide éducative
en un lieu destiné à l'apprentissage
mais également à l'éveil des élèves
et à l'ouverture des esprits.

Une architecture
au service d'un projet éducatif

Une décoration artistique
pour développer le goût du beau



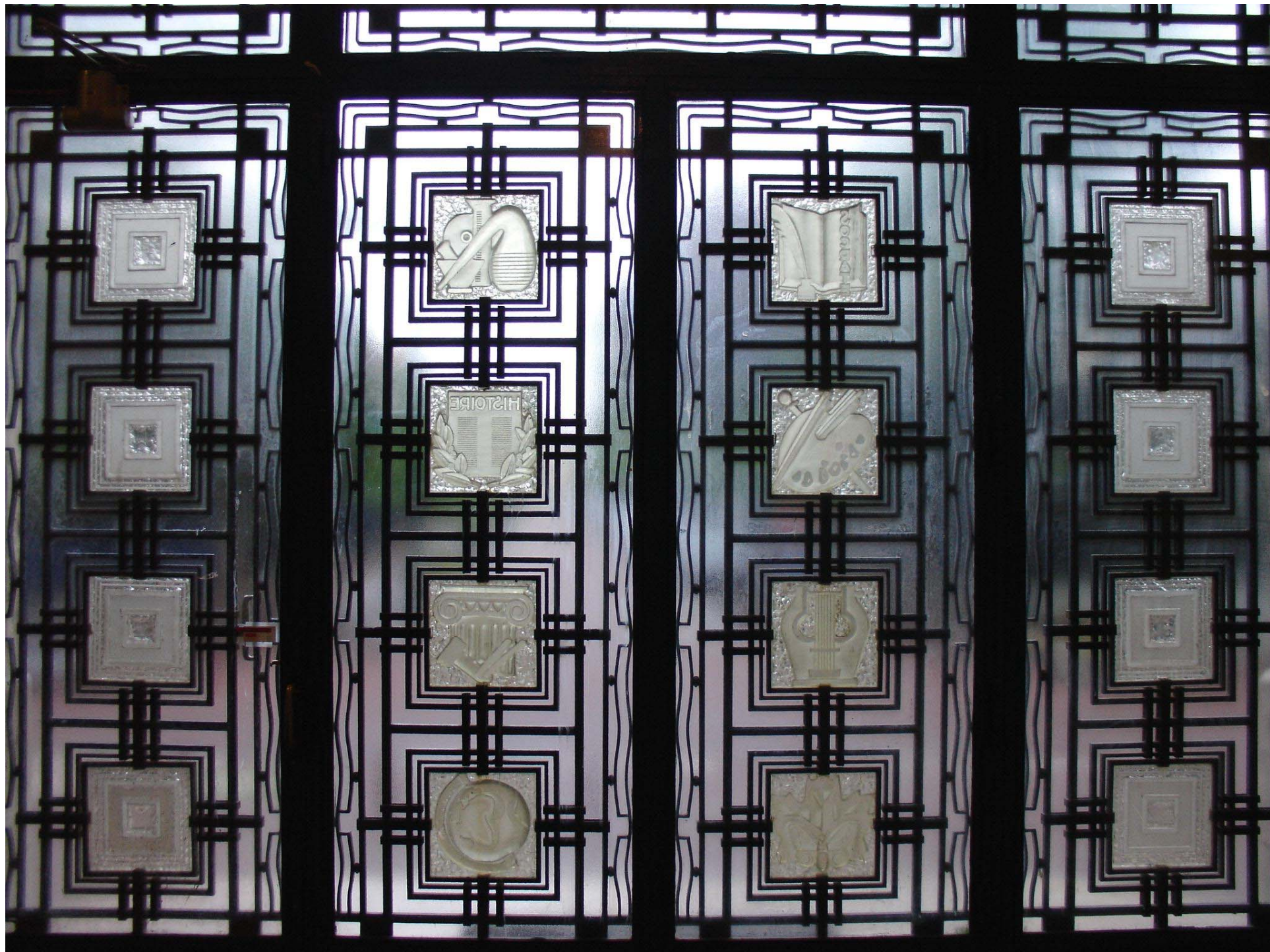





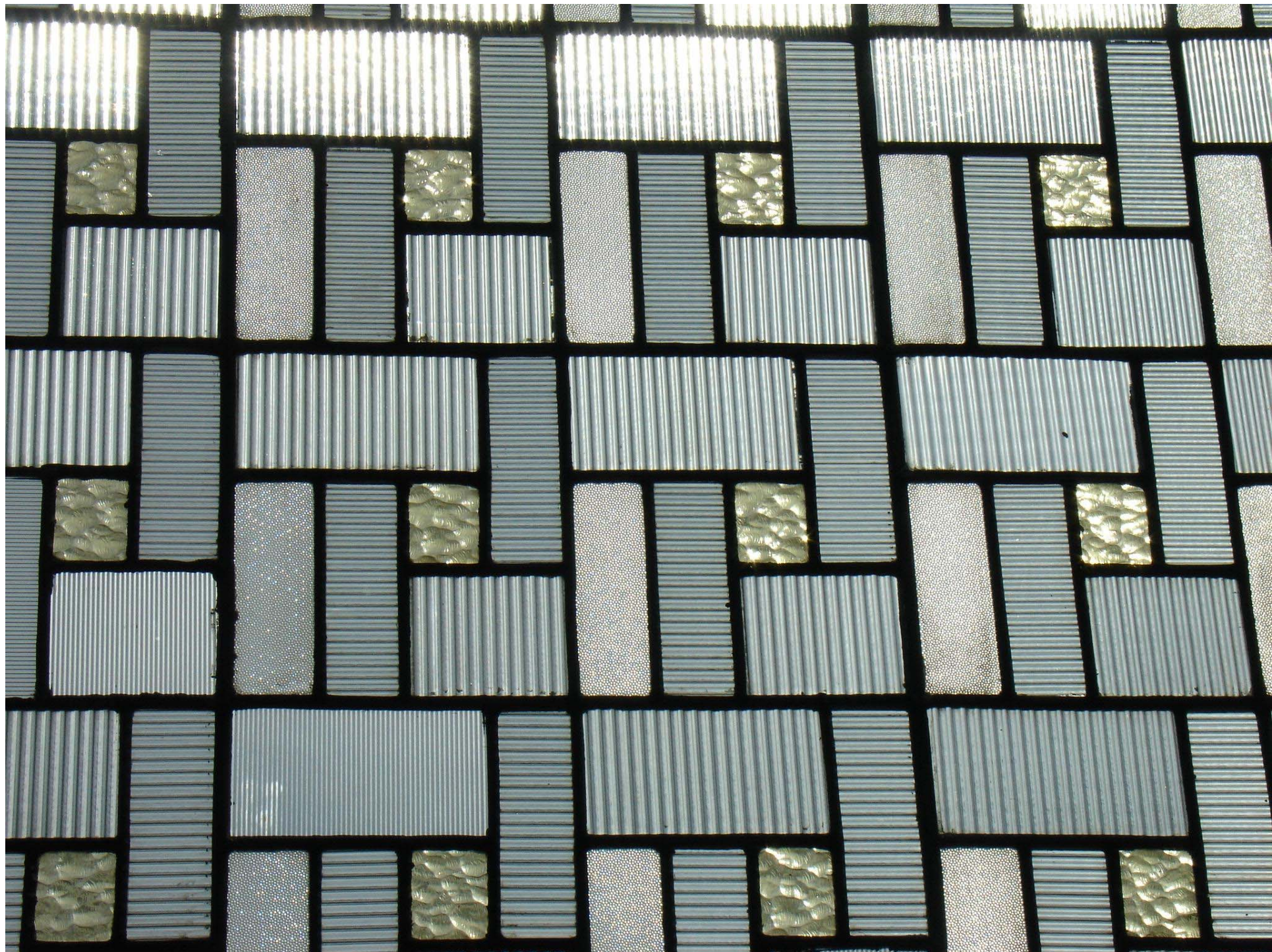







... Le Lycée de Jeunes Filles de Sceaux a ouvert ses portes le vendredi 9 Octobre : 500 élèves, un peu émues par la majesté de ce palais scolaire, se sont mises au travail tout de suite, sous la direction des professeurs qui appréciaient eux aussi le beau cadre souriant et lumineux...

Extrait du Rapport du 31 décembre 1936

A la direction de
l'établissement
Suzanne FORFER
de 1936 à 1954



Des salles lumineuses
et leurs mobiliers...

classe de jardin d'enfants



classe enfantine de 6 à 11 ans



cour des petites classes

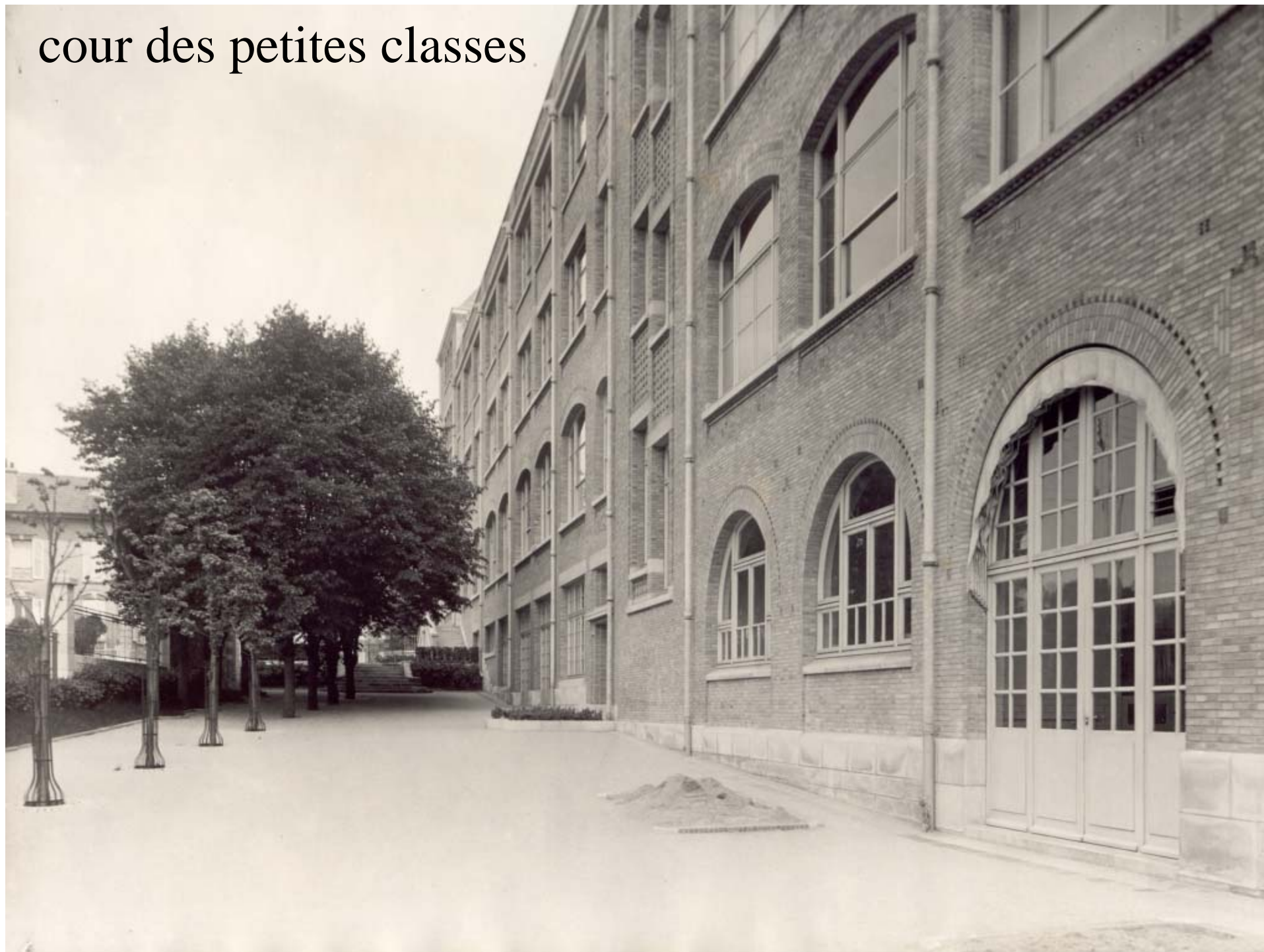

Le parloir



Bibliothèque des élèves



et celle des professeurs



Une salle de classe



Salle de dessin inondée de lumière



Laboratoire de chimie



Laboratoire de physique

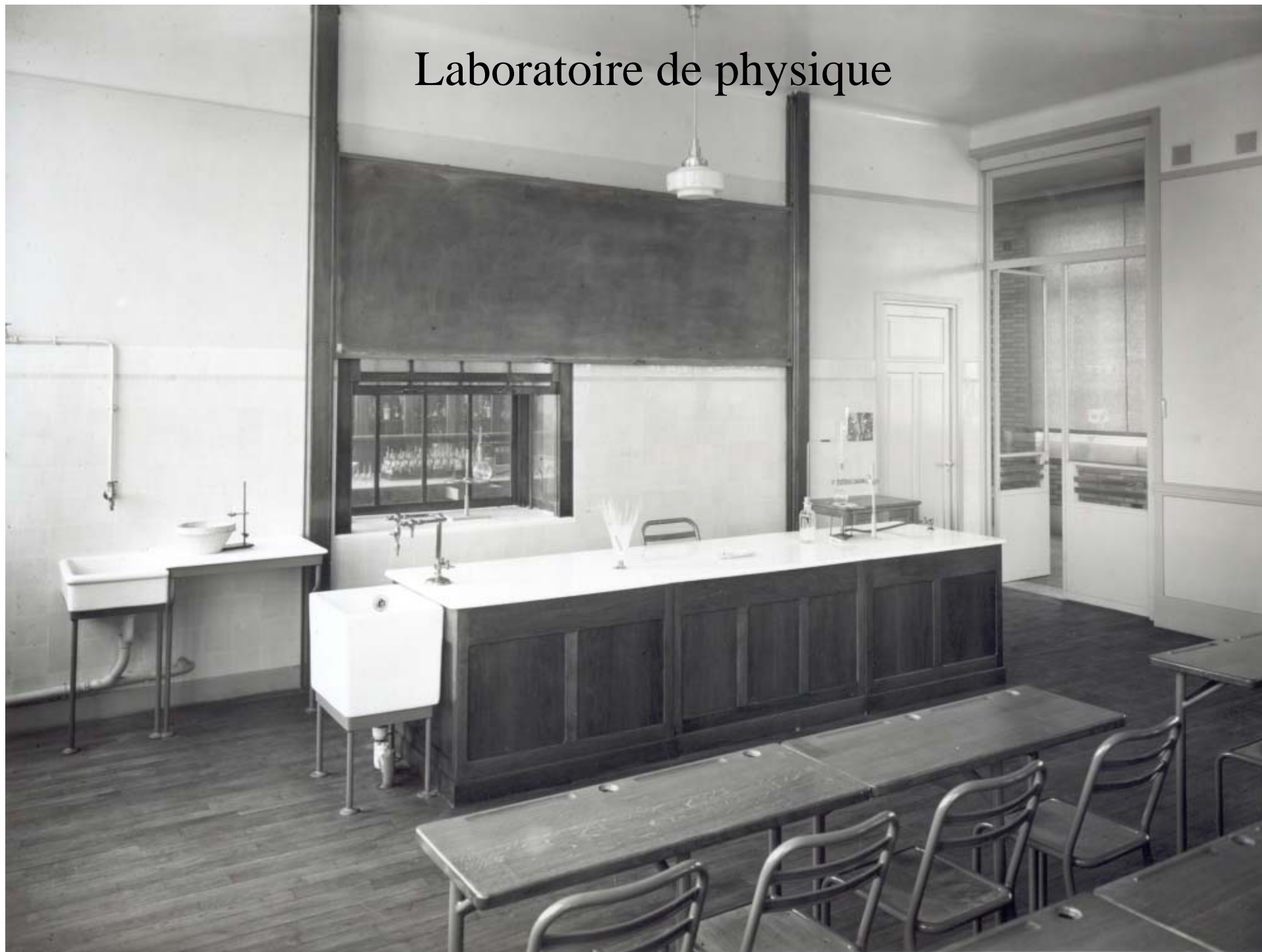

Réfectoire



Cuisine



Salle de gymnastique



Vestiaires



Toilettes intégrées



Une inauguration de deux jours
soigneusement préparée

Se déroula
un samedi
et un dimanche
de juin 1937



LYCÉE MARIE CURIE

SCEAUX

FÊTE D'INAUGURATION

SOUS LA PRÉSIDENTE

DE MONSIEUR LE MINISTRE

DE L'ÉDUCATION NATIONALE

19-20 JUIN 1937

LA DIRECTRICE,
LE PERSONNEL DU LYCÉE MARIE CURIE

Vous prient d'assister à la fête qui aura lieu au Lycée
LE DIMANCHE 20 JUIN 1937
de 15 heures 30 à 19 heures

VISITE DU LYCÉE
BUFFET

Spectacle : " AIRS ET DANSES DU GRAND SIÈCLE "

M



Fêtes des 19 & 20 juin 1937





L'histoire de plusieurs générations :

Une scolarité

à compter du Jardin d'enfants

ouvert entre 1936 et 1950



classe de 12^{ème} - 1936/1937



classe du jardin d'enfants - 1937



classe du jardin d'enfants - 1938



classe de 11^{ème} - 1937/1938



1941 : classe de 8ème réfugiée au petit château



Une petite classe mixte - 1949/1950

des classes de *grands*



L'année du bac 1943/1944



classe de troisième - 1946/1947



classe de première -1947/1948



classe de Mathématiques élémentaires - 1948/1949



classe de Mathématiques élémentaires de Mme Mirois 1949/50



classe de Philosophie - 1955



classe de collège -1965/1966



Quelques années plus tard au lycée - 1970/1971



40 classe de collège - 1985/1986



classe de collège -1987/1988



classe de collège -1992/1993



classe de lycée -1994/1995



classe de collège - 1999/2000



Lycée Marie CURIE.

ANNEE 2003/2004



classe de terminale - 2005/2006

70 ans déjà...